



ΕΛΛΗΝΙΚΗ ΔΗΜΟΚΡΑΤΙΑ

Υπουργείο Εσωτερικών

Παρατηρητήριο Οικονομικής Αυτοτέλειας των ΟΤΑ



Η Πολιτική μας

Η *συρρίκνωση* κατά 60% της *κρατικής χρηματοδότησης* για τους ΟΤΑ τα τελευταία χρόνια, καθώς και η ανάγκη για τη στήριξη, τον εκσυγχρονισμό και την ανάπτυξή τους, καθιστούν *Κεντρική Στρατηγική Επιλογή:*

την ενίσχυση της *Οικονομικής Αυτοτέλειας* των ΟΤΑ

1. Με το *διαχωρισμό* συνεπών και ασυνεπών *ΟΤΑ*
2. Με τη δημιουργία *εργαλείων καταγραφής* της κατάστασης όπως:
 - Μηχανισμός έγκαιρης προειδοποίησης
 - Πρόβλεψη συμβουλευτικής υποστήριξης ΟΤΑ
 - Δυνατότητα διορθωτικής παρέμβασης με στόχο την οικονομική εξυγίανση
3. Με τη δημιουργία νέων ευρηματικών *εργαλείων αυτοχρηματοδότησης*



Σύσταση Παρατηρητηρίου

- **Σύσταση** Παρατηρητηρίου (άρθρο 4, Νόμου 4111/2013)
- **Συγκρότηση Επιτροπής** (Υπουργική Απόφαση 1288/10.01.13)
–ακολουθεί αναλυτική παρουσίαση–
- Δημιουργία και λειτουργία **Κόμβου Διαλειτουργικότητας** ως εργαλείο ενίσχυσης της Οικονομικής Αυτοτέλειας
- **Ανασυγκρότηση της Γενικής Διεύθυνσης Οικονομικών Υπηρεσιών του ΥΠ.ΕΣ.**, που θα διευκολύνει τη λειτουργία του Παρατηρητηρίου



Σύνθεση Επιτροπής Παρατηρητηρίου

- Ένας **Σύμβουλος του Ελεγκτικού Συνεδρίου** ως Πρόεδρος
- Ο **Γενικός Διευθυντής Οικονομικών Υπηρεσιών** του ΥΠΕΣ,
- Ο **αρμόδιος Διευθυντής** από τη Γενική Διεύθυνση Οικονομικών Υπηρεσιών του ΥΠΕΣ,
- Ένας **εκπρόσωπος** της Κεντρικής Ένωσης Δήμων Ελλάδας, προκειμένου για Δήμους, ή ένας εκπρόσωπος της Ένωσης Περιφερειών Ελλάδας, προκειμένου για Περιφέρειες,
- Ένας **εμπειρογνώμονας εγνωσμένου κύρους** που ορίζεται με απόφαση των Υπουργών Οικονομικών και Εσωτερικών,
- Ένας **εκπρόσωπος του Υπουργείου Οικονομικών** και
- Ο **Γενικός Διευθυντής Θησαυροφυλακίου** του Π/Υ του Γενικού Λογιστηρίου του Κράτους, η σύμφωνη γνώμη του οποίου απαιτείται για την έκδοση απόφασης από το Παρατηρητήριο και υποστηρίζεται διοικητικά από τη **Δ/νση Οικονομικών ΟΤΑ** του ΥΠΕΣ



Έναρξη της Διαδικασίας

- Υποβάλλονται **Ισοσκελισμένοι Προϋπολογισμοί** από τους ΟΤΑ προς τις αντίστοιχες Αποκεντρωμένες Περιφέρειες βάσει της Κοινής Υπουργικής Απόφασης (αρ. πρωτ. 47490/18.12.2012) των Υπουργών Οικονομικών και Εσωτερικών
- Για πρώτη φορά οι Δήμοι υποχρεούνται να υποβάλουν **Ολοκληρωμένα Πλαίσια Δράσης** (Στοχοθέτηση)
- Οι Αποκεντρωμένες Περιφέρειες προχωρούν σε **Έλεγχο Νομιμότητας** των Προϋπολογισμών βάσει της σχετικής ΚΥΑ. Εγκρίνουν τους Προϋπολογισμούς ή τους επιστρέφουν προς αναμόρφωση στους αντίστοιχους ΟΤΑ.



Λειτουργία του Παρατηρητηρίου

(1/2)

Το «Παρατηρητήριο» στη συνέχεια, παρακολουθεί σε **μηνιαία βάση** την πορεία των **οικονομικών στοιχείων** και την **επιχειρησιακή δράση** των ΟΤΑ, καθώς και των νομικών τους προσώπων, τα οποία εντάσσονται στη Γενική Κυβέρνηση.

Ειδικότερα :

- Παρακολουθεί τους **μηνιαίους** και **τριμηνιαίους** στόχους, τις **δράσεις** και τις **προθεσμίες** που έχουν τεθεί από τους ίδιους τους ΟΤΑ σε συμμόρφωση με τον κανόνα του ισοσκελισμένου προϋπολογισμού.
- Αξιολογεί τις **προβλέψεις εσόδων** των ΟΤΑ και διατυπώνει προτάσεις τροποποίησής τους, όπου αυτό κρίνεται αναγκαίο.
- Παρακολουθεί και ελέγχει την **πορεία εκτέλεσης του προϋπολογισμού** σε σχέση με τους στόχους που έχουν τεθεί, ώστε αυτοί να καθίστανται εφικτοί.



Λειτουργία του Παρατηρητηρίου

(2/2)

Παρεμβαίνει...

- Όταν διαπιστώνει **απόκλιση από τους τριμηνιαίους στόχους άνω του 10%**, παρεμβαίνει παρέχοντας οδηγίες και μεθόδους για τη διόρθωση της απόκλισης.
- Σε περίπτωση που η απόκλιση παρουσιάζεται για **δύο συνεχόμενα τρίμηνα**, εισηγείται αιτιολογημένα ώστε με απόφαση του Υπουργού Εσωτερικών ο ΟΤΑ να υπάγεται υποχρεωτικά σε **Πρόγραμμα Εξυγίανσης**.



Στόχοι του Παρατηρητηρίου

- Ενίσχυση της **οικονομικής αυτοτέλειας** των ΟΤΑ.
- Κατάρτιση, υποβολή και εκτέλεση **ισοσκελισμένων προϋπολογισμών** των ΟΤΑ.
- **Αποφυγή συσσώρευσης** νέων υποχρεώσεων.
- Διασφάλιση της **οικονομικής βιωσιμότητας** των Δήμων.
- **Παροχή οδηγιών** και **εισήγηση** βελτιωτικών **παρεμβάσεων** για την επίτευξη καλύτερων οικονομικών αποτελεσμάτων.



Κεντρικός Κόμβος Διαλειτουργικότητας των οικονομικών στοιχείων των ΟΤΑ

Κεντρικός Κόμβος Διαλειτουργικότητας

192.168.1.71:7001/wsd-web/index.jsf

Εργασίες - ΔΗΜΟΣ ΠΟΛΥΓΥΡΟΥ 12/2011

ΔΗΜΟΣ ΠΟΛΥΓΥΡΟΥ 12/2011

Α/Α: 1925 Ημέρα προγραμματισμού: 08/10/2012 12:56:00 Χρήστης: admin Αναφορές που έχουν ληφθεί ΟΧΙ

A/A	Περιγραφή	Λήψη Δεδομένων	Ημ/νία Έναρξης	Οργανωτική Μονάδα	Έτος Αναφοράς	Μήνας Αναφοράς	Τύπος Αναφοράς
3386	Απολογιστικό Στοιχείο 12/2011	ΟΧΙ	08/10/2012 12:56:00	Δ. Πολύγυρου	2011	12	Απολογιστικό Στοιχείο
3387	Στοιχεία Ισοζυγίου Γενικού Κεφαλαίου 12/2011	ΟΧΙ	08/10/2012 12:56:00	Δ. Πολύγυρου	2011	12	Στοιχεία Ισοζυγίου Γενικού Κεφαλαίου
3388	Μηνιαίο Στοιχείο Εργαλείου 2/01968/009/4/17-9-2010 12/2011	ΟΧΙ	08/10/2012 12:56:00	Δ. Πολύγυρου	2011	12	Μηνιαίο Στοιχείο Εργαλείου 2/01968/009/4/17-9-2010
3389	Στοιχεία Μορφών Διευκρίτισων 12/2011	ΟΧΙ	08/10/2012 12:56:00	Δ. Πολύγυρου	2011	12	Στοιχεία Μορφών Διευκρίτισων
3390	Στοιχεία Παρέας Είσοδων Εσόδων 12/2011	ΟΧΙ	08/10/2012 12:56:00	Δ. Πολύγυρου	2011	12	Στοιχεία Παρέας Είσοδων Εσόδων
3391	Στοιχεία Μεθοδεύσεων 12/2011						
3392	Στοιχεία Διαχείρισης Προσωπικού 12/2011						
3393	Στοιχεία Ενδοκοινοβουλευτικών Συνεδριάσεων 12/2011						

Καταγραφή Ενεργειών

Κωδικός 26-465

Κεντρικός Κόμβος Διαλειτουργικότητας

192.168.1.71:7001/wsd-web/index.jsf

Επιβεβαιώνει κλήση: ΔΙΑΣΕΡΒΙΣΤΕΣ ΚΟΜΒΟΥ ΔΙΑΛΕΙΤΟΥΡΓΙΚΟΤΗΤΑΣ Κεντρικός Κόμβος Διαλειτουργικότητας

Εργασίες - Ημερολόγιο Εκτέλεσης Εργασιών

Επιτέλεση όλων των ενεργειών: ΟΧΙ

ΟΝΑ / ΚΑΤΗΓΟΡΙΑ	A/A	Περιγραφή	Ημ/νία προγραμματισμού	Αναφορές που έχουν ληφθεί	Εκτελέσιμη
ΔΗΜΟΣ ΠΟΛΥΓΥΡΟΥ 12/2011	1925	ΔΗΜΟΣ ΠΟΛΥΓΥΡΟΥ 12/2011	08/10/2012 12:56:00	0/0	ΟΧΙ
ΔΗΜΟΣ ΠΟΛΥΓΥΡΟΥ 12/2011	1928	ΔΗΜΟΣ ΠΟΛΥΓΥΡΟΥ 12/2011	08/10/2012 12:56:00	0/0	ΟΧΙ
ΕΠΙΧΕΙΡΗΣΙΑΚΟ ΠΡΟΓΡΑΜΜΑ	1928	ΕΠΙΧΕΙΡΗΣΙΑΚΟ ΠΡΟΓΡΑΜΜΑ	08/10/2012 13:40:00	0/1	ΟΧΙ
ΠΟΛΥΤΥΠΟΣ ΣΤΟΙΧΕΙΑ ΟΙΚΟΝΟΜΙΚΟΥ ΓΙΑ ΤΗΝ ΠΕΡΙΟΔΟ 12/2011	1927	ΠΟΛΥΤΥΠΟΣ ΣΤΟΙΧΕΙΑ ΟΙΚΟΝΟΜΙΚΟΥ ΓΙΑ ΤΗΝ ΠΕΡΙΟΔΟ 12/2011	01/10/2012 13:33:00	0/2	ΟΧΙ

Εργασίες που εκτελούνται

A/A	Περιγραφή	Αποστολές	Κατάσταση	Έναρξη	Λήξη	Σφάλματα
3386	Απολογιστικό Στοιχείο 12/2011	1	Μη διαθέσιμη Web Service	08/10/2012 13:12:41	08/10/2012 13:12:47	Failed to access the WEIDL at: http://192.168.1.71:7001/wsd-web/index.jsf?service=an-fg-service&url=ΕργασιεςWebidl. It failed with: Traced all 'W' addresses, but could not connect over HTTP to server: 192.168.1.71:7001.
3387	Στοιχεία Ισοζυγίου Γενικού Κεφαλαίου 12/2011	1	Μη διαθέσιμη Web Service	08/10/2012 13:12:35	08/10/2012 13:12:41	Failed to access the WEIDL at: http://192.168.1.71:7001/wsd-web/index.jsf?service=an-fg-service&url=ΕργασιεςWebidl. It failed with: Traced all 'W' addresses, but could not connect over HTTP to server:



Τι είναι Διαλειτουργικότητα;

- *Διαλειτουργικότητα* είναι η δυνατότητα ενός συστήματος, του οποίου οι διεπαφές είναι πλήρως δημόσια τεκμηριωμένες, να συνδέεται και να λειτουργεί με άλλα συστήματα, χωρίς περιορισμούς στην πρόσβασή τους ή φραγμούς στην υλοποίηση
- Στην πληροφορική, ως διαλειτουργικότητα ορίζεται η δυνατότητα διαφόρων συστημάτων (ακόμα και ετερογενών) να ανταλλάσσουν και να χρησιμοποιούν πληροφορίες



Τι είναι ο Κόμβος Διαλειτουργικότητας;

- Ο κόμβος διαλειτουργικότητας είναι ένα πληροφοριακό σύστημα που συλλέγει από τους Δήμους και τις Περιφέρειες **αυτοματοποιημένα** σε μια κεντρική βάση δεδομένων και επεξεργάζεται :
 - τα οικονομικά στοιχεία τους,
 - τα στοιχεία μισθοδοσίας τους και
 - τα στοιχεία των εκτελούμενων από αυτούς έργων
- Το πληροφοριακό αυτό σύστημα μπορεί να διαθέσει **αυτοματοποιημένα** όλα τα επεξεργασμένα στοιχεία σε άλλους φορείς, όπως το Γ.Λ.Κ., την ΕΛΣΤΑΤ, κ.α.



Προηγούμενη Κατάσταση

- **Δήμοι και Περιφέρειες**
 - Χρήση Συστήματος της Ε.Ε.Τ.Α.Α με χειροκίνητη αποστολή οικονομικών δεδομένων από τον στατιστικό υπεύθυνο του Φορέα
 - Αποστολή δεδομένων χωρίς ουσιαστικό έλεγχο
- **Υπουργείο Εσωτερικών (Διεύθυνση Οικονομικών ΟΤΑ, Διεύθυνση Οργάνωσης κ' Λειτουργίας ΟΤΑ)**
 - Δυσκολία στη συλλογή και επεξεργασία των οικονομικών δεδομένων όλων των Δήμων και Περιφερειών της χώρας
- **Τρίτοι Φορείς (ΓΛΚ, ΕΛΣΤΑΤ, κτλ)**
 - Αδυναμία στην αυτοματοποιημένη λήψη δεδομένων για χρήση από τα συστήματά τους



Αρχιτεκτονική Συστήματος

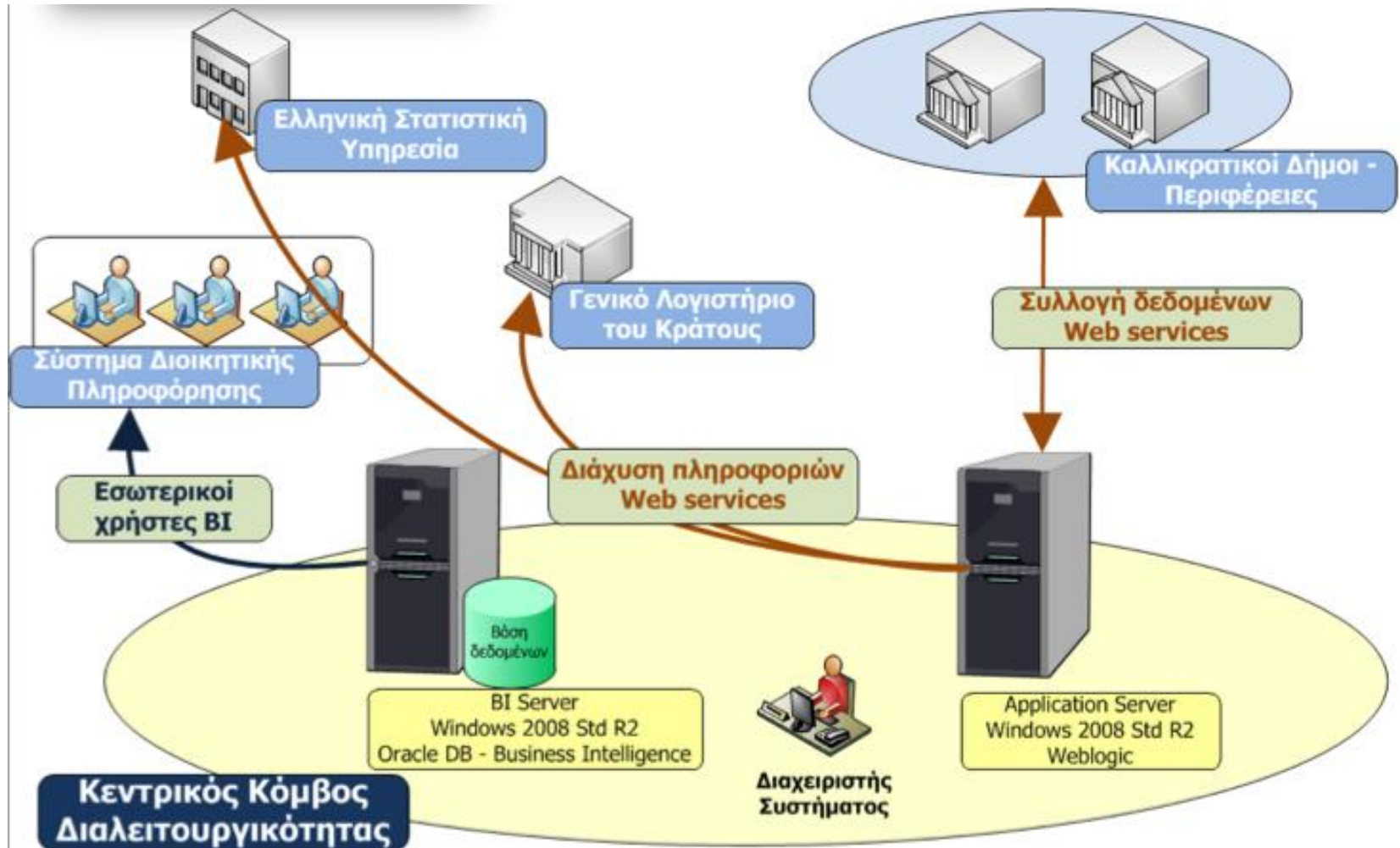



Πολιτική Λειτουργίας Άντλησης

- Ο Στατιστικός Υπεύθυνος κάθε ΟΤΑ **ελέγχει** τα δεδομένα στο σύστημα και τα **διαθέτει** για άντληση
- Ο κόμβος **προγραμματίζεται** στις 10 κάθε μήνα για άντληση για το σύνολο των ΟΤΑ (π.χ. 10 Ιανουαρίου 2013 αντλούνται τα στοιχεία του Δεκεμβρίου 2012)
- Η άντληση **επαναλαμβάνεται αυτόματα** για όσους ΟΤΑ δεν πρόλαβαν να διαθέσουν τα δεδομένα ή υπήρξε πρόβλημα στη διαδικασία άντλησής τους
- Σε περίπτωση αποτυχίας, ο κόμβος **εμφανίζει το λόγο** του προβλήματος
- Η άντληση **γίνεται και χειροκίνητα** επιλέγοντας τους φορείς που επιθυμεί ο διαχειριστής



Τρόπος Άντλησης Δεδομένων

Κεντρικός Κόμβος Διαλειτουργ. x

192.168.1.71:7001/wsdc-web/index.jsf

Εργασίες

- Διαχείριση εργασιών
- Νέα Εργασία
- Μαζική Δημιουργία Εργασιών
- Ημερολόγιο Εκτέλεσης Εργασιών
- Κατάσταση Αναφορών

Παραμετροποίηση

- Παράμετροι Συστήματος
- Διαχείριση οργανωτικών μονάδων
- Διαχείριση Χρηστών
- Είδη αναφορών
- Web Services
- Κατηγορίες Οργ. Μονάδων

Εργασία - ΔΗΜΟΣ ΠΟΛΥΓΥΡΟΥ 12/2011

ΔΗΜΟΣ ΠΟΛΥΓΥΡΟΥ 12/2011

A/A: 1925 Ημιάς προγραμματισμού: 08/10/2012 12:56:00 Χρήστης: admin Αναφορές που έχουν ληφθεί: ΟΧΙ

A/A	Περιγραφή	Λήψη Δεδομένων	Ημ/νία Έναρξης	Οργανωτική Μονάδα	Έτος Αναφοράς	Μήνας Αναφοράς	Τύπος Αναφοράς
3386	Απολογιστικά Στοιχεία 12/2011	ΟΧΙ	08/10/2012 12:56:00	Δ. Πολυγύρου	2011	12	Απολογιστικά Στοιχεία
3387	Στοιχεία Ισοζυγίου Γενικού Καθολικού 12/2011	ΟΧΙ	08/10/2012 12:56:00	Δ. Πολυγύρου	2011	12	Στοιχεία Ισοζυγίου Γενικού Καθολικού
3388	Μηνιαία Στοιχεία Εγκυκλίου 2/61968/0094/17-9-2010 12/2011	ΟΧΙ	08/10/2012 12:56:00	Δ. Πολυγύρου	2011	12	Μηνιαία Στοιχεία Εγκυκλίου 2/61968/0094/17-9-2010
3389	Στοιχεία Μητρώου Δασμύσεων 12/2011	ΟΧΙ	08/10/2012 12:56:00	Δ. Πολυγύρου	2011	12	Στοιχεία Μητρώου Δασμύσεων
3390	Στοιχεία Πορείας Είπραξης Εσόδων 12/2011	ΟΧΙ	08/10/2012 12:56:00	Δ. Πολυγύρου	2011	12	Στοιχεία Πορείας Είπραξης Εσόδων
3391	Στοιχεία Μισθοδοσίας 12/2011	ΟΧΙ	08/10/2012 12:56:00	Δ. Πολυγύρου	2011	12	Στοιχεία Μισθοδοσίας
3392	Στοιχεία Διαχείρισης Προσωπικού 12/2011	ΟΧΙ	08/10/2012 12:56:00	Δ. Πολυγύρου	2011	12	Στοιχεία Διαχείρισης Προσωπικού
3393	Στοιχεία Ενδοκυβερνητικών Συναλλαγών 12/2011	ΟΧΙ	08/10/2012 12:56:00	Δ. Πολυγύρου	2011	12	Στοιχεία Ενδοκυβερνητικών Συναλλαγών

Καταγραφή Ενέργειών

Κωδικός: 26465

ΕΛΛΗΝΙΚΗ ΔΗΜΟΚΡΑΤΙΑ
Υπουργείο Εσωτερικών

ΕΣΠΑ 2007-2013
ΕΥΡΩΠΑΪΚΟ ΚΟΙΝΩΝΙΚΟ ΤΑΜΕΙΟ

Κεντρικός Κόμβος Διαλειτουργ. x

192.168.1.71:7001/wsdc-web/index.jsf

Συνδεδεμένος Χρήστης: ΔΙΑΧΕΙΡΙΣΤΗΣ ΚΟΜΒΟΥ ΔΙΑΔΙΕΥΡΓΙΚΟΤΗΤΑΣ Κεντρικός Κόμβος Διαλειτουργικότητας Αποσύνδεση

Εργασίες

- Διαχείριση εργασιών
- Νέα Εργασία
- Μαζική Δημιουργία Εργασιών
- Ημερολόγιο Εκτέλεσης Εργασιών
- Κατάσταση Αναφορών

Παραμετροποίηση

- Παράμετροι Συστήματος
- Διαχείριση οργανωτικών μονάδων
- Διαχείριση Χρηστών
- Είδη αναφορών
- Web Services
- Κατηγορίες Οργ. Μονάδων

Ημερολόγιο Εκτέλεσης Εργασιών

Εκτέλεση όλων των εκκρεμών εργασιών Εκτέλεση των επιλεγμένων εργασιών Ακύρωση των εργασιών που εκτελούνται Ανανέωση

Καμία εργασία δεν εκτελείται.

ΟΛΑ / ΚΑΝΕΝΑ	A/A	Περιγραφή	Ημ/νία προγραμματισμού	Αναφορές που έχουν ληφθεί	Εκτελείται
<input type="checkbox"/>	1925	ΔΗΜΟΣ ΠΟΛΥΓΥΡΟΥ 12/2011	08/10/2012 12:56:00	0/8	ΟΧΙ
<input type="checkbox"/>	1926	ΔΗΜΟΣ ΠΟΛΥΓΥΡΟΥ 12/2011	08/10/2012 12:56:00	0/8	ΟΧΙ
<input type="checkbox"/>	1928	ΕΠΑΝΑΛΗΠΤΙΚΟ	08/10/2012 13:40:00	0/1	ΟΧΙ
<input type="checkbox"/>	1927	ΠΟΛΥΓΥΡΟΣ - ΣΤΟΙΧΕΙΑ ΟΙΚΟΝΟΜΙΚΟΥ ΓΙΑ ΤΗΝ ΠΕΡΙΟΔΟ 12/2011	01/10/2012 13:33:00	0/2	ΟΧΙ

Εργασίες που εκτελούνται

A/A	Περιγραφή	Απόπειρες	Κατάσταση	Έναρξη	Λήξη	Σφάλματα
3386	Απολογιστικά Στοιχεία 12/2011	1	Μη διαθέσιμο Web Service	08/10/2012 13:12:41	08/10/2012 13:12:47	Failed to access the WSDL at: http://Mzonas:8380/FipService-ea-FipService-ejb/FipService?wsdl. It failed with: Tried all: '0' addresses, but could not connect over HTTP to server: 'Mzonas', port: '8380'.
3387	Στοιχεία Ισοζυγίου Γενικού Καθολικού 12/2011	1	Μη διαθέσιμο Web Service	08/10/2012 13:12:35	08/10/2012 13:12:41	Failed to access the WSDL at: http://Mzonas:8380/FipService-ea-FipService-ejb/FipService?wsdl. It failed with: Tried all: '0' addresses, but could not connect over HTTP to server: 'Mzonas', port: '8380'.

ΕΛΛΗΝΙΚΗ ΔΗΜΟΚΡΑΤΙΑ
Υπουργείο Εσωτερικών

ΕΣΠΑ 2007-2013

192.168.1.71:7001/wsdc-web/index.jsf#



Άντληση των Οικονομικών Στοιχείων

(Σε Μηνιαία Βάση)

- Απολογιστικά στοιχεία (έσοδα - έξοδα)
- Στοιχεία ισοζυγίου γενικού καθολικού
- Στοιχεία μητρώου δεσμεύσεων
- Στοιχεία πορείας εισπραξής εσόδων
- Στοιχεία ενδοκυβερνητικών συναλλαγών
- Στοιχεία για ταμειακά και τραπεζικά υπόλοιπα, δάνεια, μετοχές, υποχρεώσεις σε φορείς Γενικής Κυβέρνησης



Άντληση Στοιχείων Μισθοδοσίας

(Σε Μηνιαία Βάση)

- Στοιχεία μισθοδοσίας
- Στοιχεία μητρώου προσωπικού

Άντληση Στοιχείων Έργων

(Σε Μηνιαία Βάση)

- Βασικά στοιχεία έργων
- Συγκεντρωτικά οικονομικά στοιχεία έργων ανά έτος
- Στοιχεία δεσμεύσεων έργων
- Στοιχεία πληρωμών έργων
- Στοιχεία πιστώσεων έργων



Εικόνα Αναφορών

Νέο Dashboard

Αναζήτηση: Όλα Προηγμένο Διαγραφή Βοήθεια Αποσύνδεση

Αρχική σελίδα Κατάλογος Dashboard Νέο Αναγνώριση Σύνδεση ως weblogic

Μηνιαία Απολογιστικά Έξοδα Επικράτεια

Χώρα	Έτος	Μήνας	Εγκεκριμένος Π/Υ	Διαμορφωμένος Π/Υ	Διαμειωθέντα	Επιταθέντα	Πληρωθέντα	Πληρωθέντα / Επιταθέντα * 100
ΕΛΛΑΔΑ	2011	ΙΑΝΟΥΑΡΙΟΣ	3.900.817.029,52€	3.907.050.528,96€	374.603.853,74€	81.356.572,01€	62.300.147,46€	76,58%
		ΜΑΙΟΣ	3.562.770.445,68€	3.595.057.191,42€	870.662.041,38€	295.570.317,09€	242.598.336,23€	82,08%
		ΟΚΤΩΒΡΙΟΣ	606.332.275,92€	662.787.464,21€	342.995.457,20€	208.191.240,92€	186.919.945,26€	89,78%
		ΝΟΕΜΒΡΙΟΣ	541.413.071,63€	600.370.905,27€	364.489.325,53€	239.858.085,19€	214.681.843,99€	89,50%
		ΔΕΚΕΜΒΡΙΟΣ	8.426.697.422,32€	8.856.163.277,02€	2.662.808.710,66€	2.586.939.664,01€	2.611.379.244,66€	100,94%

Μηνιαία Απολογιστικά Έξοδα Επικράτεια με διάγραμμα

Χώρα	Μήνας	Εγκεκριμένος Π/Υ		Διαμορφωμένος Π/Υ	
		2011	2012	2011	2012
ΕΛΛΑΔΑ	ΙΑΝΟΥΑΡΙΟΣ	3.900.817.030	32.310.195	3.907.050.529	32.310.195
	ΜΑΙΟΣ	3.562.770.446		3.595.057.191	
	ΟΚΤΩΒΡΙΟΣ	606.332.276		662.787.464	
	ΝΟΕΜΒΡΙΟΣ	541.413.072		600.370.905	
	ΔΕΚΕΜΒΡΙΟΣ	8.426.697.422		8.856.163.277	

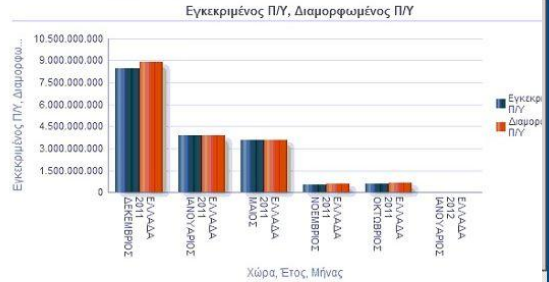

Δήμοι

Στοιχεία Π/Υ Έσοδα και Δαπάνες Στοιχεία Ισοζυγίων Γενικού Καθολικού Στοιχεία Διαθεσίμων, Δανείων και Υποχρεώσεων Παρακολούθηση Εισπραχθέντων

Μηνιαία Απολογιστικά Στοιχεία Δήμων - Έσοδα

Γεωγραφικό Διαμέρισμα	Έτος	Μήνας	Εγκεκριμένος Π/Υ	Διαμορφωμένος Π/Υ	Βεβαιωθέντα	Εισπραχθέντα
Ήπειρος	2011	ΟΚΤΩΒΡΙΟΣ	17.901.821	17.953.843	9.661.610	8.823.848
		ΝΟΕΜΒΡΙΟΣ	17.901.821	18.083.843	10.229.769	9.346.017
		ΔΕΚΕΜΒΡΙΟΣ	17.901.821	18.083.843	11.031.216	10.180.793
Θεσσαλία	2011	ΟΚΤΩΒΡΙΟΣ	44.151.792	47.515.734	26.682.437	21.381.659
		ΝΟΕΜΒΡΙΟΣ	44.151.792	48.087.416	30.223.015	24.739.056
		ΔΕΚΕΜΒΡΙΟΣ	44.151.792	46.342.091	36.228.590	30.604.004
Θράκη	2011	ΟΚΤΩΒΡΙΟΣ	63.059.019	77.582.622	39.287.765	33.944.039
		ΝΟΕΜΒΡΙΟΣ	63.059.019	78.555.070	43.204.806	37.733.486
		ΔΕΚΕΜΒΡΙΟΣ	63.059.019	78.899.264	47.233.946	42.157.068
Κρήτη	2011	ΟΚΤΩΒΡΙΟΣ	70.266.592	76.532.349	39.771.412	32.412.734
		ΝΟΕΜΒΡΙΟΣ	70.266.592	75.307.136	44.892.827	37.158.413
		ΔΕΚΕΜΒΡΙΟΣ	70.266.592	76.144.232	48.888.622	41.949.726
Μακεδονία	2011	ΟΚΤΩΒΡΙΟΣ	374.103.921	405.564.182	203.344.923	158.062.633
		ΝΟΕΜΒΡΙΟΣ	374.103.921	407.557.220	224.316.471	179.244.202
		ΔΕΚΕΜΒΡΙΟΣ	374.103.921	390.496.677	256.711.930	211.365.521
Πελοπόννησος	2011	ΟΚΤΩΒΡΙΟΣ	18.563.784	18,861.594	10,721.928	8,051.675
		ΝΟΕΜΒΡΙΟΣ	18,563.784	18,861.594	11,289.313	8,721.397
		ΔΕΚΕΜΒΡΙΟΣ	18,563.784	18,861.594	12,486.864	9,964.087
Στερεά Ελλάδα	2011	ΟΚΤΩΒΡΙΟΣ	23.004.643	25,299,209	8,284,491	5,980,563
		ΝΟΕΜΒΡΙΟΣ	23,004,643	25,565,848	9,571,464	6,375,626
		ΔΕΚΕΜΒΡΙΟΣ	33,552,030	59,722,776	18,205,023	11,691,194

Ανανέωση - Εκτύπωση - Εξαγωγή

Μηνιαία Απολογιστικά Στοιχεία Δήμων - Έσοδα

Γεωγραφικό Διαμέρισμα	Έτος	Μήνας	Εγκεκριμένος Π/Υ	Διαμορφωμένος Π/Υ	Βεβαιωθέντα	Εισπραχθέντα
Ήπειρος	2011	ΟΚΤΩΒΡΙΟΣ	17,901,821	17,953,843	9,661,610	8,823,848
		ΝΟΕΜΒΡΙΟΣ	17,901,821	18,083,843	10,229,769	9,346,017
		ΔΕΚΕΜΒΡΙΟΣ	17,901,821	18,083,843	11,031,216	10,180,793
Θεσσαλία	2011	ΟΚΤΩΒΡΙΟΣ	44,151,792	47,515,734	26,682,437	21,381,659
		ΝΟΕΜΒΡΙΟΣ	44,151,792	48,087,416	30,223,015	24,739,056
		ΔΕΚΕΜΒΡΙΟΣ	44,151,792	46,342,091	36,228,590	30,604,004





- Οι αναφορές καλύπτουν είτε μεμονωμένους Φορείς είτε σύνολο Φορέων βάσει:
 - Γεωγραφικού Διαμερίσματος
 - Κατηγορίας Πληθυσμού
 - Διαμορφωμένης Κατηγορίας με συγκεκριμένα χαρακτηριστικά
- Οι αναφορές βγαίνουν σε μηνιαία συχνότητα, αλλά μπορούν να καλύψουν και χρονικές περιόδους εμφανίζοντας συγκεντρωτικά αποτελέσματα για την επιλεγμένη περίοδο
- Οι αναφορές συνοδεύονται και από γραφήματα, ώστε να αποτυπώνονται ξεκάθαρα οι διακυμάνσεις στα στοιχεία των Φορέων



Παρουσίαση Αναφορών

Με πίνακες και γραφήματα

Δήμοι - Οικονομικό

Στοιχεία ΠΥ Έσοδα και Δαπάνες | Στοιχεία Ισοζυγίων Γενικού Καθολικού | Στοιχεία Διαθεσίμων, Δανείων και Υποχρεώσεων | Παρακολούθηση Εισπραξης Εσόδων | Αριθμοδείκτες

Μηνιαία Απολογιστικά Στοιχεία Δήμων - Έξοδα με Υπηρεσία

ΣΕΠΤΕΜΒΡΙΟΣ | ΟΚΤΩΒΡΙΟΣ | ΝΟΕΜΒΡΙΟΣ | ΔΕΚΕΜΒΡΙΟΣ

Έτος 2012

Εγκριμένος Π/Υ, Διαμορφωμένος Π/Υ, Δεσμευθέντα, Ενταλθέντα, Πληρωθέντα

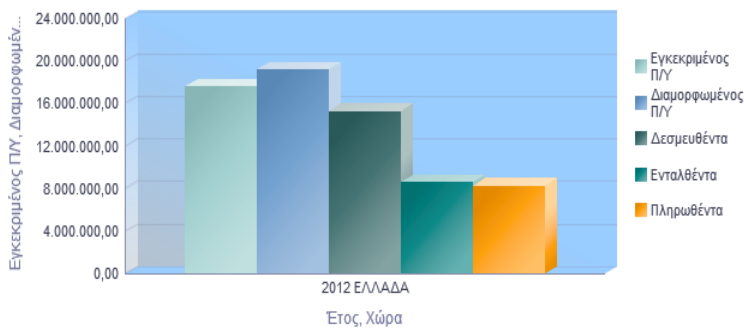

Πληρωθέντα



Χώρα, Μήνας, 1η Βαθμίδα

Χώρα	Έτος	Μήνας	1η Βαθμίδα	Εγκριμένος Π/Υ	Διαμορφωμένος Π/Υ	Δεσμευθέντα	Ενταλθέντα	Πληρωθέντα	Ποσοστό Απολογισμού	Πληθυσμιακό Ποσοστό Απολογισμού
ΕΛΛΑΔΑ	2011	ΔΕΚΕΜΒΡΙΟΣ	00 ΓΕΝΙΚΕΣ ΥΠΗΡΕΣΙΕΣ	4.162.360,00	3.791.923,95	2.457.250,42	2.202.593,45	2.202.593,45	0,308%	0,002%
			10 ΟΙΚΟΝΟΜΙΚΕΣ ΔΙΟΙΚΗΤΙΚΕΣ ΥΠΗΡΕΣΙΕΣ	2.355.300,00	2.265.078,94	1.586.394,68	1.413.512,79	1.413.512,79	0,308%	0,002%
			15 ΥΠΗΡΕΣΙΕΣ ΠΟΛΙΤΙΣΜΟΥ ΑΘΛΗΤΙΣΜΟΥ ΚΟΙΝΩΝΙΚΗΣ ΠΟΛΙΤΙΚΗΣ	1.413.025,58	2.017.625,72	525.160,29	393.199,32	393.199,32	0,308%	0,002%
			20 ΥΠΗΡΕΣΙΕΣ ΚΑΘΑΡΙΟΤΗΤΑΣ ΚΑΙ ΗΛΕΚΤΡΟΦΩΤΙΣΜΟΥ	3.890.309,56	4.757.605,37	3.701.788,25	3.562.591,56	3.562.591,56	0,308%	0,002%
			25 ΥΠΗΡΕΣΙΕΣ ΥΔΡΕΥΣΗΣ ΑΡΔΕΥΣΗΣ ΑΠΟΧΕΤΕΥΣΗΣ	1.206.579,10	1.328.973,72	827.061,33	732.801,86	732.801,86	0,308%	0,002%
			30 ΥΠΗΡΕΣΙΑ ΤΕΧΝΙΚΩΝ ΕΡΓΩΝ	3.089.013,39	2.563.472,88	637.127,04	550.823,22	550.823,22	0,308%	0,002%
			35 ΥΠΗΡΕΣΙΑ ΠΡΑΣΙΝΟΥ	603.070,00	965.470,00	256.616,39	191.943,84	191.943,84	0,308%	0,002%
			40 ΥΠΗΡΕΣΙΑ ΠΟΛΕΟΔΟΜΙΑΣ	740.841,60	1.100.841,60	376.868,64	376.868,64	376.868,64	0,308%	0,002%
			45 ΥΠΗΡΕΣΙΕΣ ΝΕΚΡΟΤΑΦΕΙΩΝ	30.000,00	30.000,00	0,00	0,00	0,00	0,308%	0,002%
			50 ΔΗΜΟΤΙΚΗ ΑΣΤΥΝΟΜΙΑ	85.200,00	0,00	0,00	0,00	0,00	0,308%	0,002%
	70 ΛΟΙΠΕΣ ΥΠΗΡΕΣΙΕΣ	131.500,00	161.300,00	61.904,66	61.904,66	61.904,66	0,308%	0,002%		
80 ΠΛΗΡΩΜΕΣ Π.Ο.Ε & ΛΟΙΠΕΣ ΑΠΟΔΟΣΕΙΣ ΚΑΙ ΠΡΟΒΛΕΨΕΙΣ	4.638.429,89	4.699.043,89	2.548.660,38	2.500.710,41	2.500.710,41	0,308%	0,002%			
90 ΑΠΟΘΕΜΑΤΙΚΟ	540.000,00	12.470,53	0,00	0,00	0,00	0,308%	0,002%			
		ΔΕΚΕΜΒΡΙΟΣ Σύνολο		22.885.629,12	23.693.806,60	12.978.832,08	11.986.949,75	11.986.949,75	0,308%	0,002%
ΕΛΛΑΔΑ	2012	ΣΕΠΤΕΜΒΡΙΟΣ	00 ΓΕΝΙΚΕΣ ΥΠΗΡΕΣΙΕΣ	3.417.906,42	2.878.657,56	2.694.435,57	1.455.985,94	1.430.103,01	0,308%	0,002%
			10 ΟΙΚΟΝΟΜΙΚΕΣ ΔΙΟΙΚΗΤΙΚΕΣ ΥΠΗΡΕΣΙΕΣ	1.349.228,78	1.485.564,69	1.338.079,29	812.093,28	760.416,55	0,308%	0,002%
			15 ΥΠΗΡΕΣΙΕΣ ΠΟΛΙΤΙΣΜΟΥ ΑΘΛΗΤΙΣΜΟΥ ΚΟΙΝΩΝΙΚΗΣ ΠΟΛΙΤΙΚΗΣ	1.621.910,80	2.130.239,49	1.236.136,59	358.627,67	255.431,55	0,308%	0,002%



Παρουσίαση Αναφορών

Έξοδα Δήμων ανά ΚΑΕ

Χώρα	Γεωγραφικό Διαμερίσμα	Νομός	Δήμος	Ση Βαθμίδα	Διαμορφωμένος Π/Υ	Πληρωθέντα Περίοδου	Πληθυσμός Δήμου	Ποσοστό Απολογισμού	Πληθυσμιακό Ποσοστό Απολογισμού
ΕΛΛΑΔΑ	Ηπειρος	(Νομός Ιωαννίνων)	ΔΗΜΟΣ ΒΟΡΕΙΩΝ ΤΖΟΥΜΕΡΚΩΝ	6 ΕΞΟΔΑ ΧΡΗΣΗΣ	2.903.105,28	371.283,33	7097	0,308%	0,001%
				7 ΕΠΕΝΔΥΣΕΙΣ	4.130.912,19	323.786,85	7097	0,308%	0,001%
				8 ΠΡΟΒΛΕΨΕΙΣ	1.065.602,22	24.013,45	7097	0,308%	0,001%
				9 ΑΠΟΘΕΜΑΤΙΚΟ	598.538,46	95.429,85	7097	0,308%	0,001%
				6 ΕΞΟΔΑ ΧΡΗΣΗΣ	197.073,88	0,00	7097	0,308%	0,001%
			ΔΗΜΟΣ ΔΩΔΩΝΗΣ	6 ΕΞΟΔΑ ΧΡΗΣΗΣ	6.129.868,89	3.691.811,05	13939	0,308%	0,001%
				7 ΕΠΕΝΔΥΣΕΙΣ	4.146.922,70	895.970,07	13939	0,308%	0,001%
				8 ΠΡΟΒΛΕΨΕΙΣ	1.384.024,96	688.274,70	13939	0,308%	0,001%
				9 ΑΠΟΘΕΜΑΤΙΚΟ	1.177.000,00	652.905,30	13939	0,308%	0,001%
				6 ΕΞΟΔΑ ΧΡΗΣΗΣ	19.231,98	0,00	13939	0,308%	0,001%
			ΔΗΜΟΣ ΖΑΓΟΡΙΟΥ	6 ΕΞΟΔΑ ΧΡΗΣΗΣ	3.432.647,54	1.743.288,27	6032	0,308%	0,001%
				7 ΕΠΕΝΔΥΣΕΙΣ	5.238.679,81	343.852,18	6032	0,308%	0,001%
				8 ΠΡΟΒΛΕΨΕΙΣ	140.000,00	9.353,19	6032	0,308%	0,001%
				9 ΑΠΟΘΕΜΑΤΙΚΟ	3.342.212,35	1.360.986,61	6032	0,308%	0,001%
				6 ΕΞΟΔΑ ΧΡΗΣΗΣ	7.003,95	0,00	6032	0,308%	0,001%
			ΔΗΜΟΣ ΙΩΑΝΝΙΝΩΝ	6 ΕΞΟΔΑ ΧΡΗΣΗΣ	4.716.275,37	304.768,11	97657	0,308%	0,009%
				7 ΕΠΕΝΔΥΣΕΙΣ	62.992.742,22	5.666.630,23	97657	0,308%	0,009%
				8 ΠΡΟΒΛΕΨΕΙΣ	3.974.795,09	166.146,08	97657	0,308%	0,009%
				9 ΑΠΟΘΕΜΑΤΙΚΟ	21.764.541,69	2.389.276,21	97657	0,308%	0,009%
				6 ΕΞΟΔΑ ΧΡΗΣΗΣ	17.140.924,79	833.170,80	97657	0,308%	0,009%
				7 ΕΠΕΝΔΥΣΕΙΣ	11.187.923,13	824.267,09	97657	0,308%	0,009%
				8 ΠΡΟΒΛΕΨΕΙΣ	2.945.000,00	0,00	97657	0,308%	0,009%
				9 ΑΠΟΘΕΜΑΤΙΚΟ	4.981.202,23	3.294.737,21	9294	0,308%	0,001%
			ΔΗΜΟΣ ΚΟΝΙΤΣΑΣ	6 ΕΞΟΔΑ ΧΡΗΣΗΣ	4.981.202,23	3.294.737,21	9294	0,308%	0,001%
				7 ΕΠΕΝΔΥΣΕΙΣ	10.725.674,76	989.984,66	9294	0,308%	0,001%
				8 ΠΡΟΒΛΕΨΕΙΣ	2.334.755,78	1.515.982,32	9294	0,308%	0,001%
				9 ΑΠΟΘΕΜΑΤΙΚΟ	42.210,43	0,00	9294	0,308%	0,001%
			ΔΗΜΟΣ ΠΙΩΝΙΟΥ	6 ΕΞΟΔΑ ΧΡΗΣΗΣ	6.119.312,35	3.764.833,86	11092	0,308%	0,001%
				7 ΕΠΕΝΔΥΣΕΙΣ	4.913.398,81	730.466,07	11092	0,308%	0,001%
				8 ΠΡΟΒΛΕΨΕΙΣ	1.747.936,43	849.924,17	11092	0,308%	0,001%
				9 ΑΠΟΘΕΜΑΤΙΚΟ	546.100,00	0,00	11092	0,308%	0,001%
				9 ΑΠΟΘΕΜΑΤΙΚΟ	154.246,78	0,00	11092	0,308%	0,001%



Με γεωγραφική ανάλυση (περιοχή - νομός - δήμος)



Παρουσίαση Αναφορών

Με χρονική εξέλιξη των στοιχείων (έτος - μήνας)

Δήμοι - Οικονομικό
Στοιχεία ΠΥ Έσοδα και Δαπάνες Στοιχεία Ισοζυγίων Γενικού Καθολικού Στοιχεία Διαθεσίμων, Δανείων και Υποχρεώσεων



Στοιχεία Διαθεσίμων, Δανείων και Υποχρεώσεων

Χώρα	Έτος	Μήνας	Ταμείο	Καταθέσεις στην ΤΤΕ	Καταθέσεις σε Λοιπές Τράπεζες	Τίτλοι Ελληνικού Δημοσίου	Λοιπά Ομόλογα	Μετοχές	Δάνεια προς Τρίτους	Δάνεια από Πιστωτικά Ιδρύματα και Οργανισμούς	Υποχρεώσεις σε Φορείς Εκτός Γενικής Κυβέρνησης	Υποχρεώσεις σε Φορείς της Γενικής Κυβέρνησης	Ποσοστό Διαθεσίμων-Υποχρεώσεων
ΕΛΛΑΔΑ	2011	ΔΕΚΕΜΒΡΙΟΣ	34.833.778,45	14.888.265,74	292.115.384,71	133.942,83	195.189,55	219.168.919,53	16.440.492,29	452.624.399,71	399.857.916,68	153.297.624,77	59
		2012	ΙΑΝΟΥΑΡΙΟΣ	45.446,84	0,00	4.284.986,38	0,00	0,00	145.600,00	32,97	-6.961.240,02	-1.246.653,10	-658.671,15
		ΦΕΒΡΟΥΑΡΙΟΣ	80.131,55	0,00	4.199.559,80	0,00	0,00	145.600,00	32,97	-6.890.374,34	-1.187.665,91	-558.739,30	0
		ΣΕΠΤΕΜΒΡΙΟΣ	19.898.071,58	10.004.284,60	165.523.609,83	-494,95	142.260,28	174.411.185,06	4.957.834,77	177.512.669,42	196.183.889,09	14.165.614,31	37
		ΟΚΤΩΒΡΙΟΣ	26.869.245,32	14.345.248,37	165.230.470,04	1.086,34	2.894,40	176.877.820,56	5.835.097,90	145.748.485,72	113.682.700,61	6.831.395,70	35
		ΝΟΕΜΒΡΙΟΣ	18.677.014,39	10.992.666,69	114.246.311,99	-377,53	2.328,85	161.176.596,08	6.050.497,84	123.444.499,39	158.963.040,95	21.869.953,39	17

[Επεξεργασία](#) - [Ανανέωση](#) - [Εκτύπωση](#) - [Εξαγωγή](#)

Στοιχεία Διαθεσίμων Δήμων Συνολικά

Γεωγραφικό Διαμέρισμα	Έτος	Μήνας	Συνολικά Διαθέσιμα	Ποσοστό Διαθεσίμων-Υποχρεώσεων	Πληθυσμιακό Ποσοστό Διαθεσίμων-Υποχρεώσεων
Ήπειρος	2011	ΔΕΚΕΜΒΡΙΟΣ	7.477.747,28	3,692%	0,023%
		2012	ΣΕΠΤΕΜΒΡΙΟΣ	3.473.723,59	2,462%
		ΟΚΤΩΒΡΙΟΣ	3.335.629,29	2,462%	0,009%
Θεσσαλία	2011	ΔΕΚΕΜΒΡΙΟΣ	19.012.559,38	6,769%	0,053%
		2012	ΣΕΠΤΕΜΒΡΙΟΣ	11.641.804,87	6,154%
		ΟΚΤΩΒΡΙΟΣ	8.691.511,07	5,231%	0,044%
Θράκη	2011	ΔΕΚΕΜΒΡΙΟΣ	2.656.068,10	1,846%	0,023%
		2012	ΣΕΠΤΕΜΒΡΙΟΣ	24.132.176,74	1,846%
		ΟΚΤΩΒΡΙΟΣ	16.965.069,50	0,923%	0,010%
Κρήτη	2011	ΔΕΚΕΜΒΡΙΟΣ	17.047.279,27	0,923%	0,010%
		2012	ΣΕΠΤΕΜΒΡΙΟΣ	17.563.561,38	0,923%
		ΟΚΤΩΒΡΙΟΣ	77.082.879,30	0,923%	0,010%
Μακεδονία	2011	ΔΕΚΕΜΒΡΙΟΣ	75.812.850,78	3,077%	0,030%
		2012	ΣΕΠΤΕΜΒΡΙΟΣ	80.612.950,87	0,615%
		ΟΚΤΩΒΡΙΟΣ	245.690.013,18	11,385%	0,148%
	2012	ΣΕΠΤΕΜΒΡΙΟΣ	132.982.360,15	8,923%	0,114%
	ΟΚΤΩΒΡΙΟΣ	148.259.184,06	8,308%	0,109%	
	ΝΟΕΜΒΡΙΟΣ	112.493.050,82	5,538%	0,094%	

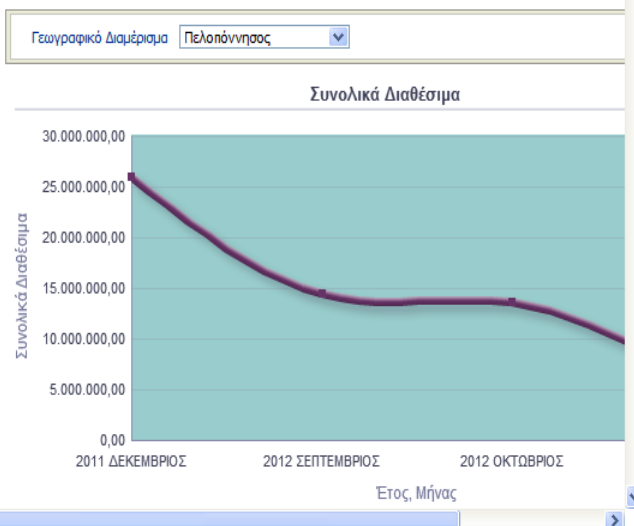



Παρουσίαση Αναφορών

Με αριθμητικά και πληθυσμιακά ποσοστά ενσωμάτωσης

Μητρώο Δεσμεύσεων

10.2.66.59:7001/analytics/saw.dll?PortalGo&Action=prompt&path=%2Fshared%2FΚΩΣΤΑΣ%20ΔΟΚΙ

Υπουργείο Εσωτερικών Business Intelligence

Μητρώο Δεσμεύσεων

Μητρώο Δεσμεύσεων

Ετος 2012 Μήνας ΣΕΠΤΕΜΒΡΙΟΣ

Χώρα	Γεωγραφικό Διαμέρισμα	Ποσοστό Μητρώου Δεσμεύσεων	Πληθυσμιακό Ποσοστό Δεσμεύσεων * 100	Αξία Δεσμεύσεων	SUM(Αξία Τιμολογίου)	Αξία Πληρωμής	SUM(Εκκαθαριστές Δεσμεύσεις)	Απλήρωτες Υποχρεώσεις	Απλήρωτα προς Γ.Κ.	Απλήρωτες Υποχρεώσεις Τρίτους	Ληξιπρόθεσμα >90 προς Γ.Κ.	Ληξιπρόθεσμα >90 προς τρίτους
ΕΛΛΑΔΑ	Στερεά Ελλάδα	11,08%	10,84%	5.534.600,59	498.991.123,38	296.401.772,12	36.114.077.199,55	122.533.507,57	39.775.989,69	106.602.309,64	15.606.632,13	70.838.494,77
ΕΛΛΑΔΑ	Μακεδονία	8,00%	12,23%	2.404.165,70	515.085.392,99	436.068.541,32	46.646.893.349,57	78.303.960,09	43.914.594,29	75.950.648,13	774.223,21	38.066.516,16
ΕΛΛΑΔΑ	Θεσσαλία	5,54%	5,70%	1.874.622,76	121.821.275,95	92.283.115,78	32.301.802.219,67	28.966.469,09	8.573.910,22	26.245.198,11	2.515.084,55	24.642.796,93
ΕΛΛΑΔΑ	Πελοπόννησος	3,69%	4,52%	1.434.419,20	53.406.807,83	37.860.410,16	7.919.347.188,56	16.380.302,06	2.431.587,23	15.078.412,72	1.205.496,79	13.617.090,74
ΕΛΛΑΔΑ	Κρήτη	3,38%	3,15%	1.042.842,68	35.669.811,91	24.257.662,01	530.735.693,28	11.413.848,07	2.829.529,05	11.027.243,87	378.177,28	10.360.974,44
ΕΛΛΑΔΑ	Ήπειρος	2,46%	0,94%	807.094,85	16.206.795,63	14.448.640,79	234.660.648,04	1.758.154,84	149.292,63	1.608.862,21	68.482,88	1.606.402,21
ΕΛΛΑΔΑ	Νησιά Ιονίου Πελάγους	1,85%	1,97%	641.510,08	70.921.210,30	57.933.704,48	8.141.866.518,19	9.966.862,81	74.204,18	9.892.658,63		9.319.465,32
ΕΛΛΑΔΑ	Θράκη	0,92%	1,03%	332.676,37	39.774.623,07	32.999.556,54	1.762.323.992,37	6.775.066,53	6.775.066,53	6.775.066,53	0,00	3.288.045,13
ΕΛΛΑΔΑ	Νησιά Αιγαίου Πελάγους	0,62%	0,48%	136.281,19	136.281,19	121.281,19	15.000,00	15.000,00	0,00	15.000,00	0,00	15.000,00

Ετος 2012 Μήνας ΣΕΠΤΕΜΒΡΙΟΣ

Απλήρωτα προς Γ.Κ., Απλήρωτες Υποχρεώσεις Τρίτους, Ληξιπρόθεσμα >90 προς Γ.Κ., Ληξιπρόθεσμα >90 προς τρίτους





Παρουσίαση Αναφορών

Με αριθμοδείκτες απόδοσης

Κεφάλαιο 1



Ερώτημα_A

2011

			ΔΕΚΕΜΒΡΙΟΣ			ΙΑΝΟΥΑΡΙΟΣ			ΝΟΕΜΒΡΙΟΣ			ΟΚΤΩΒΡΙΟΣ		
			Εγκεκριμένος Π/Υ	Διαμορφωμένος Π/Υ	% Μεταβολή από Εγκεκριμένο Π/Υ	Εγκεκριμένος Π/Υ	Διαμορφωμένος Π/Υ	% Μεταβολή από Εγκεκριμένο Π/Υ	Εγκεκριμένος Π/Υ	Διαμορφωμένος Π/Υ	% Μεταβολή από Εγκεκριμένο Π/Υ	Εγκεκριμένος Π/Υ	Διαμορφωμένος Π/Υ	% απ Εγ Π/Υ
Χώρα	1η Βαθμίδα	2η Βαθμίδα												
ΕΛΛΑΔΑ	00 ΕΣΟΔΑ ΔΗΜΟΥ	0 ΤΑΚΤΙΚΑ ΕΣΟΔΑ	9.195.449.645	9.235.511.709	0,436%									
		1 ΕΚΤΑΚΤΑ ΕΣΟΔΑ	2.836.337.347	3.201.759.715	12,884%									
		2 ΕΣΟΔΑ ΠΑΡΕΛΘΟΝΤΩΝ ΟΙΚΟΝΟΜΙΚΩΝ ΕΤΩΝ (Π.Ο.Ε.) ΠΟΥ ΒΕΒΑΙΩΝΟΝΤΑΙ ΓΙΑ ΠΡΩΤΗ ΦΟΡΑ	879.470.468	909.053.621	3,364%									
		3 ΕΙΣΠΡΑΞΕΙΣ ΑΠΟ ΔΑΝΕΙΑ ΚΑΙ ΑΠΑΙΤΗΣΕΙΣ ΑΠΟ Π.Ο.Ε.	2.648.300.974	2.699.706.641	1,941%									
		4 ΕΙΣΠΡΑΞΕΙΣ ΥΠΕΡ ΤΟΥ ΔΗΜΟΣΙΟΥ ΚΑΙ ΤΡΙΤΩΝ ΚΑΙ ΕΠΙΣΤΡΟΦΕΣ ΧΡΗΜΑΤΩΝ	1.339.058.543	1.417.616.758	5,867%									
		5 ΧΡΗΜΑΤΙΚΟ ΥΠΟΛΟΙΠΟ	495.649.072	502.919.638	1,467%									
		9	0	0										

2012

			ΔΕΚΕΜΒΡΙΟΣ			ΙΑΝΟΥΑΡΙΟΣ			ΝΟΕΜΒΡΙΟΣ			ΟΚΤΩΒΡΙΟΣ			
			Εγκεκριμένος Π/Υ	Διαμορφωμένος Π/Υ	% Μεταβολή από Εγκεκριμένο Π/Υ	Εγκεκριμένος Π/Υ	Διαμορφωμένος Π/Υ	% Μεταβολή από Εγκεκριμένο Π/Υ	Εγκεκριμένος Π/Υ	Διαμορφωμένος Π/Υ	% Μεταβολή από Εγκεκριμένο Π/Υ	Εγκεκριμένος Π/Υ	Διαμορφωμένος Π/Υ	% απ Εγ Π/Υ	
Χώρα	1η Βαθμίδα	2η Βαθμίδα													
ΕΛΛΑΔΑ	00 ΕΣΟΔΑ ΔΗΜΟΥ	0 ΤΑΚΤΙΚΑ ΕΣΟΔΑ				13.667.210	13.667.210	0,000%	1.586.229.376	1.585.050.188	-0,074%	2.521.555.059	2.521.286.977		
		1 ΕΚΤΑΚΤΑ ΕΣΟΔΑ				4.869.486	4.869.486	0,000%	662.235.550	889.964.046	34,388%	1.192.766.288	1.563.428.407		
		2 ΕΣΟΔΑ ΠΑΡΕΛΘΟΝΤΩΝ ΟΙΚΟΝΟΜΙΚΩΝ ΕΤΩΝ (Π.Ο.Ε.) ΠΟΥ ΒΕΒΑΙΩΝΟΝΤΑΙ ΓΙΑ ΠΡΩΤΗ ΦΟΡΑ				2.042.723	2.042.723	0,000%	159.343.670	174.056.305	9,233%	265.036.652	290.495.641		
		3 ΕΙΣΠΡΑΞΕΙΣ ΑΠΟ ΔΑΝΕΙΑ ΚΑΙ ΑΠΑΙΤΗΣΕΙΣ ΑΠΟ Π.Ο.Ε.													
		4 ΕΙΣΠΡΑΞΕΙΣ ΥΠΕΡ ΤΟΥ ΔΗΜΟΣΙΟΥ ΚΑΙ ΤΡΙΤΩΝ ΚΑΙ ΕΠΙΣΤΡΟΦΕΣ ΧΡΗΜΑΤΩΝ													



Οφέλη Συστήματος

- **Γρήγορη πρόσβαση** στα δεδομένα όλων των Δήμων και Περιφερειών από ένα κεντρικό σημείο
- **Αυτοματοποιημένη άντληση** των στοιχείων με διατήρηση του ελέγχου πρόσβασης στους Δήμους και στις Περιφέρειες
- **Σχεδιασμός αναφορών** ανάλογα με τις ανάγκες της Κεντρικής Κυβέρνησης
- Ευκολία στην **αναβάθμιση** του συστήματος με σκοπό την κάλυψη καινούργιων αναγκών
- **Εξαγωγή στοιχείων** με εύκολο τρόπο για χρήση από κάθε ενδιαφερόμενο
- Δυνατότητα **αυτοματοποιημένης διασύνδεσης** με τρίτα συστήματα



Προοπτικές Συστήματος

- Υλοποίηση διεπαφών (web interface) για την αποστολή δεδομένων από όλους τους φορείς του ΥΠΕΣ που δεν έχουν εγκατεστημένες διαδικτυακές υπηρεσίες διαλειτουργικότητας (π.χ. ΝΠΔΔ).
- Ανάπτυξη, εγκατάσταση και λειτουργία ενός υποσυστήματος διασύνδεσης με το πληροφοριακό σύστημα του Γ.Λ.Κ., για την αποστολή των δεδομένων και την αλληλεπίδραση των δύο πληροφοριακών συστημάτων
- Σχεδιασμός, ανάπτυξη και εγκατάσταση πρότυπης διεπαφής για την αποστολή στοιχείων σε εξουσιοδοτημένους φορείς της Δημόσιας Διοίκησης
- Ενσωμάτωση τεχνικών Εξόρυξης Δεδομένων (Data Mining) στο Σύστημα Αναφορών του Κεντρικού Κόμβου

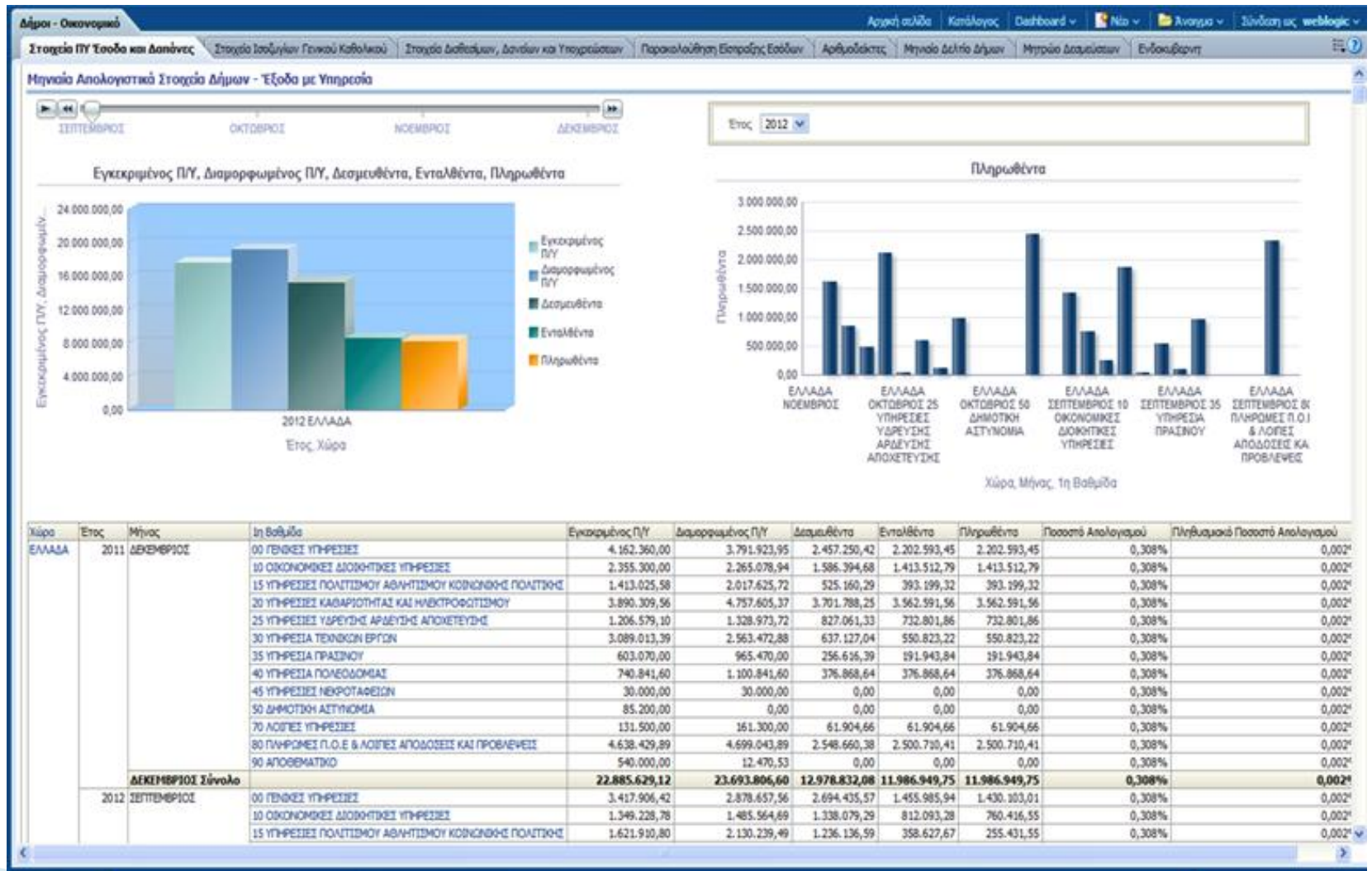



Τα Επόμενα Βήματα ...

- Έκδοση *Εγχειριδίου Διαδικασιών* του Παρατηρητηρίου
- *Διαβούλευση του Παρατηρητηρίου με τον κάθε Δήμο χωριστά* και παροχή της σχετικής υποστήριξης, ώστε να διαμορφώνονται ρεαλιστικά και αποδοτικά οι Προϋπολογισμοί.
-Ολοκλήρωση της διαδικασίας εντός του επόμενου διμήνου-
- *Αναμόρφωση Προϋπολογισμών ΟΤΑ* μέχρι τέλος Ιουλίου
- Από το Σεπτέμβριο *προετοιμασία σύνταξης* νέων, σύγχρονων και ρεαλιστικών Προϋπολογισμών για το 2014



ΕΛΛΗΝΙΚΗ ΔΗΜΟΚΡΑΤΙΑ

Υπουργείο Εσωτερικών

Ευχαριστούμε για την προσοχή σας!